DESAFÍO EL MURO DE FRAZER 1 RESPUESTAS

Frazer pasó 5 días construyendo un muro con 100 ladrillos adentro.

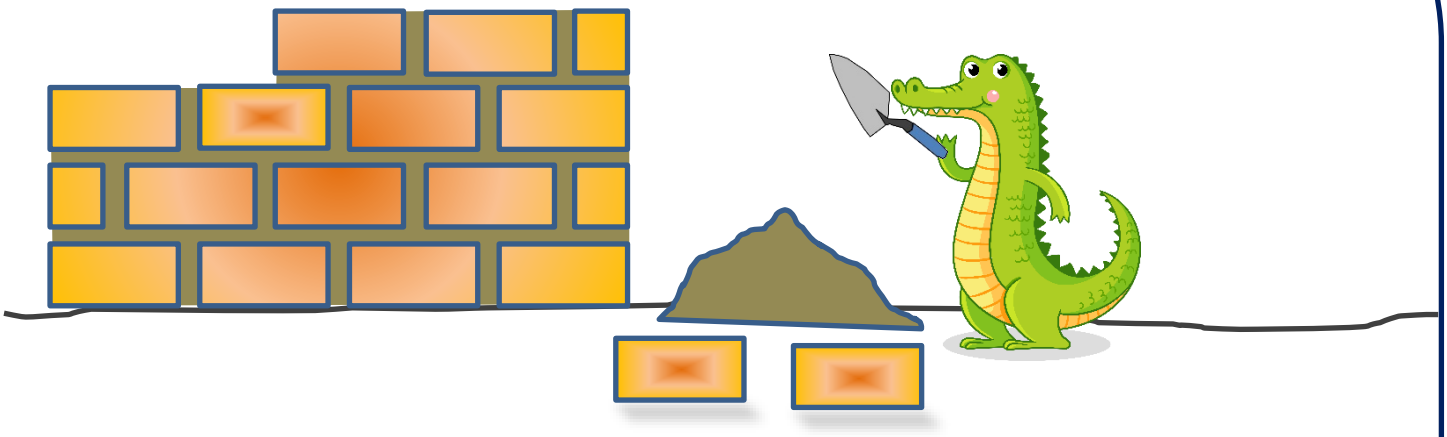

Él mejoró cada día y logró colocar 4 más ladrillos que el día anterior.

¿Cuántos ladrillos puso él cada día?

Día 1: 12 ladrillos	Día 2: 16 ladrillos	Día 3: 20 ladrillos	Día 4: 24 ladrillos	Día 5: 28 ladrillos

¿Y si la pared tuviera 200 ladrillos? ¿Cómo cambiarían tus respuestas?

Día 1: 32 ladrillos	Día 2: 36 ladrillos	Día 3: 40 ladrillos	Día 4: 44 ladrillos	Día 5: 48 ladrillos

Cada día tendría 20 más ladrillos que en la respuesta anterior, ya que 20 x 5 = 100 (y necesitamos 100 ladrillos más).

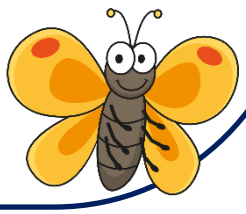

Copyright © MathCenter 2020