

CUARTOS DE NÚMEROS HASTA EL 100 - HOJA 2

Recuerda- para dividir un número en cuartos, debes dividirlo dos veces por la mitad, o dividirlo entre 4.

1) Una cuarta parte de 16 =

4) $\frac{1}{4}$ de 36 =

7) $\frac{1}{4}$ de 80 =

10) $\frac{1}{4}$ de 72 =

13) $\frac{1}{4}$ de 68 =

16) Un cuarto de 60 =

19) $\frac{1}{4}$ de 100 =

22) $\frac{1}{4}$ de 92 =

2) $\frac{1}{4}$ de 40 =

5) Una cuarta parte de 64 =

8) Una cuarta parte de 12 =

11) $\frac{1}{4}$ de 88 =

14) Un cuarto de 44 =

17) $\frac{1}{4}$ de 56 =

20) $\frac{1}{4}$ de 84 =

23) $\frac{1}{4}$ de 4 =

3) $\frac{1}{4}$ de 24 =

6) $\frac{1}{4}$ de 28 =

9) $\frac{1}{4}$ de 48 =

12) Un cuarto de 96 =

15) $\frac{1}{4}$ de 52 =

18) Una cuarta parte de 8 =

21) Un cuarto de 76 =

24) $\frac{1}{4}$ de 84 =

Une estos números con sus cuartos.

48	18
64	13
36	22
72	19
88	12
76	9
52	16

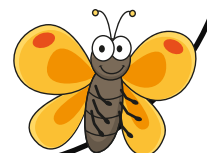

CUARTOS DE NÚMEROS HASTA EL 100 - HOJA 2

RESPUESTAS

1) Una cuarta parte de 16 = 4

4) $\frac{1}{4}$ de 36 = 9

7) $\frac{1}{4}$ de 80 = 20

10) $\frac{1}{4}$ de 72 = 18

13) $\frac{1}{4}$ de 68 = 17

16) Un cuarto de 60 = 15

19) $\frac{1}{4}$ de 100 = 25

22) $\frac{1}{4}$ de 92 = 23

2) $\frac{1}{4}$ de 40 = 10

5) Una cuarta parte de 64 = 16

8) Una cuarta parte de 12 = 3

11) $\frac{1}{4}$ de 88 = 22

14) Un cuarto de 44 = 11

17) $\frac{1}{4}$ de 56 = 14

20) $\frac{1}{4}$ de 84 = 21

23) $\frac{1}{4}$ de 4 = 1

3) $\frac{1}{4}$ de 24 = 8

6) $\frac{1}{4}$ de 28 = 7

9) $\frac{1}{4}$ de 48 = 12

12) Un cuarto de 96 = 24

15) $\frac{1}{4}$ de 52 = 13

18) Una cuarta parte de 8 = 2

21) Un cuarto de 76 = 19

24) $\frac{1}{4}$ de 84 = 21

Une estos números con sus cuartos.

