HAZ TU PROPIO PATRÓN DE TESELACIÓN

Aquí hay algunas instrucciones sobre cómo hacer tu propio patrón de teselado.

Para tu plantilla, necesitarás dos pedazos de papel y un trozo de cartón.

Paso 1) Comienza con una pequeña pieza rectangular de papel para hacer tu azulejo teselado.

Paso 2) Corta una forma dentro del lado derecho de tu rectángulo. ¡Puede ser de cualquier forma que desees!

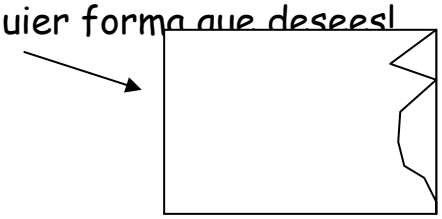

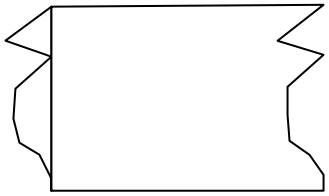

Paso 3) Pega esto en el lado izquierdo en el mismo lugar en que fue cortada.

Paso 4) Corta una forma dentro de la parte superior del rectángulo y pega esto en el mismo lugar de la parte inferior de tu rectángulo.

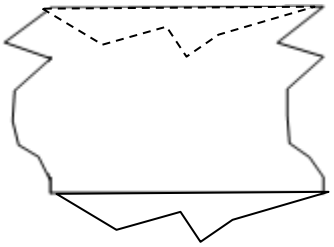

Paso 5) Trace este diseño de teselas en su tarjeta. córtalo. ahora tienes una plantilla que puedes usar para haz tu propio patrón de teselación!

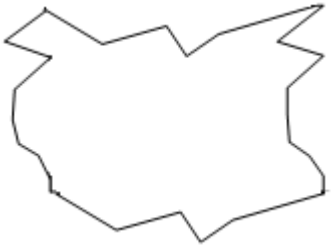

¡Decora tu patrón una vez que esté terminado!

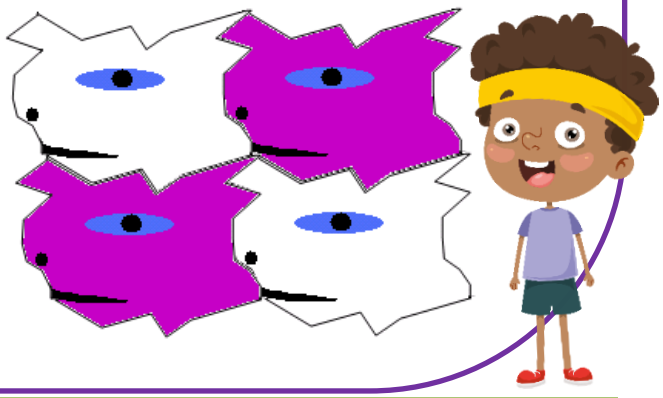

Copyright © MathCenter 2020